

planta piso (proposta)

pedro homem arquitecto

rua antónio duarte brásio nº52
3230-275 penela
tel: 93 114 64 19
e-mail: pedro@ohearquitectos.com

projecto loja FAV	requerente AMFSJ	local ferraria de são joão
disciplina arquitectura	fase projeto base	data maio 2022
título planta piso (proposta)	escala 1/100	desenho 09

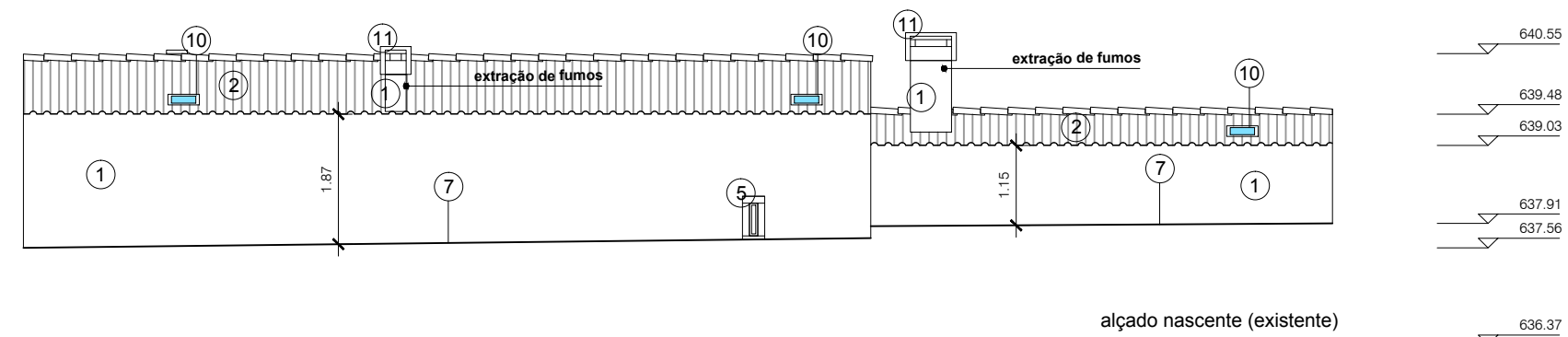
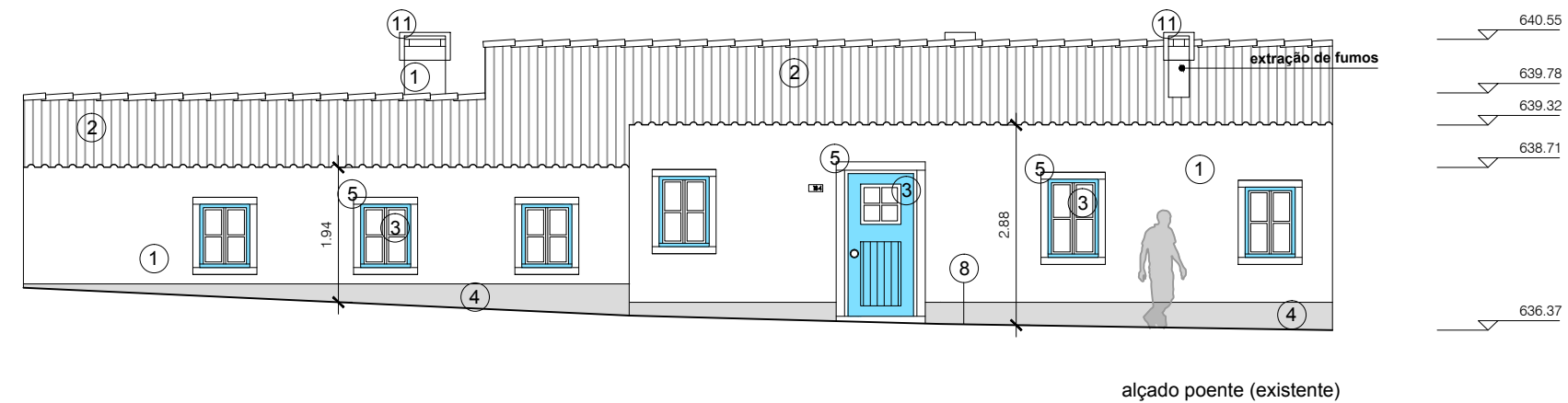

legenda:

- 1 - reboco pintado a tinta de água, cor branco;
- 2 - telha canudo à cor natural;
- 3 - caixilharia de madeira pintada a branco e azul com vidro simples transparente;
- 4 - soco pintado a cor cinza;
- 5 - cantaria em pedra calcária;
- 6 - pedra de xisto;
- 7 - terreno natural;
- 8 - calçada em pedra calcária;
- 9 - alvenaria tradicional de pedra da região;
- 10 - clarabóia VELUX VLT 1000 90X48;
- 11- clapa em aço corten

pedro homem arquitecto

rua antónio duarte brásio nº52
3230-275 penela
tel: 93 114 64 19
e-mail: pedro@ohoarquitectos.com

projecto loja FAV	requerente AMFSJ	local ferraria de são joão
disciplina arquitectura	fase projeto base	data maio 2022
titulo alçados nascente e poente (proposta)	escala 1/100	desenho 11

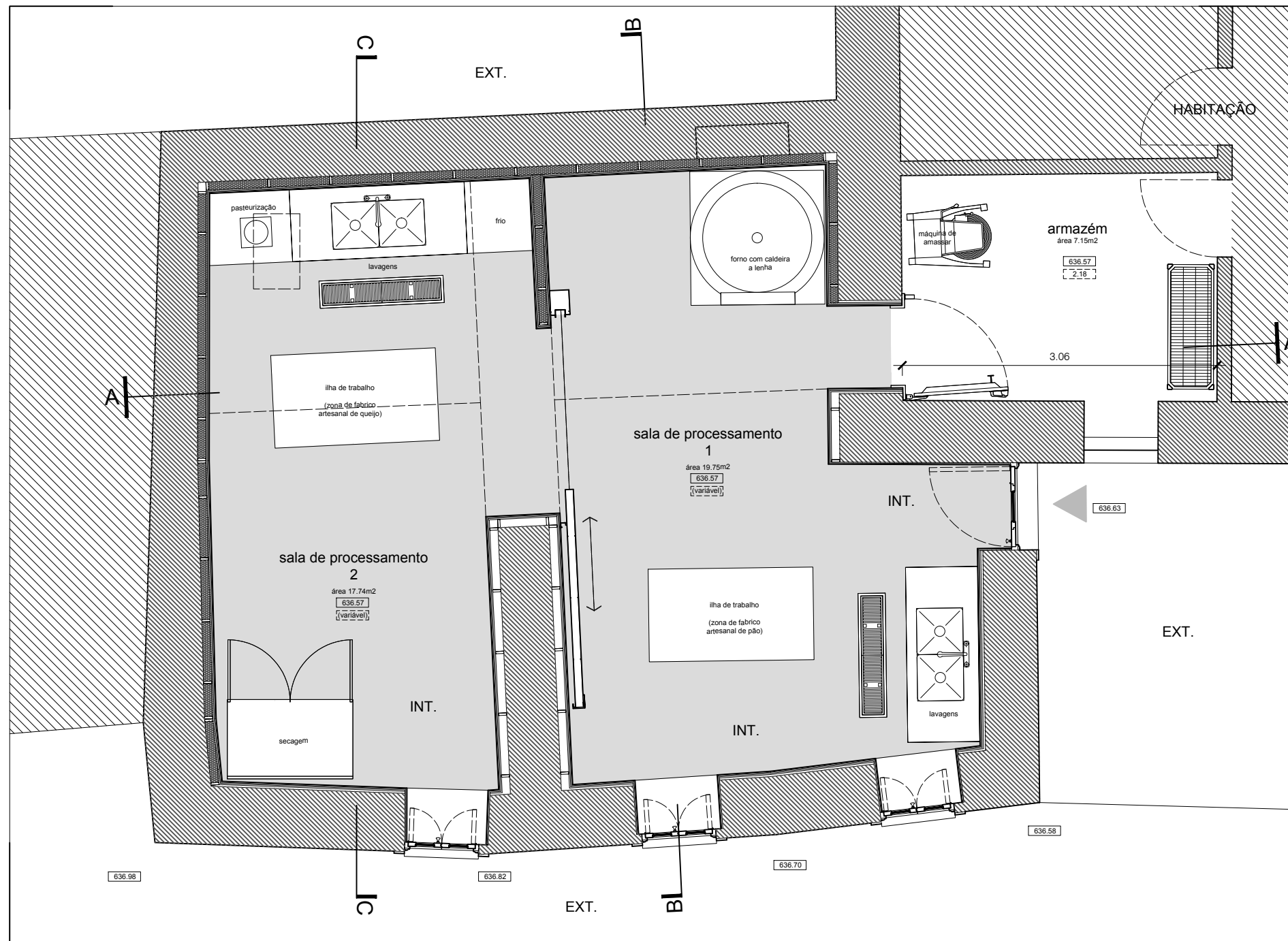

DESTAQUE - salas de processamento

pedro homem arquitecto

rua antónio duarte brásio nº52
3230-275 penela
tel: 93 114 64 19
e-mail: pedro@ohoarquitectos.com

projecto
loja FAV

requerente
AMFSJ

local
ferraria de são joão

disciplina
arquitectura

fase
execução

data
maio 2022

título
DESTAQUE - salas de processamento

escala
1/150

desenho
20

Contract No AGRI-2019-409 supported by the European Union contributed to the results presented in this document. The opinions expressed are those of the contractor only and do not represent the Contracting Authority's official position.



Prepared in the framework of the 'Preparatory Action on Smart Rural Areas
in the 21st Century' project funded by the:

